

Prospetto Sud

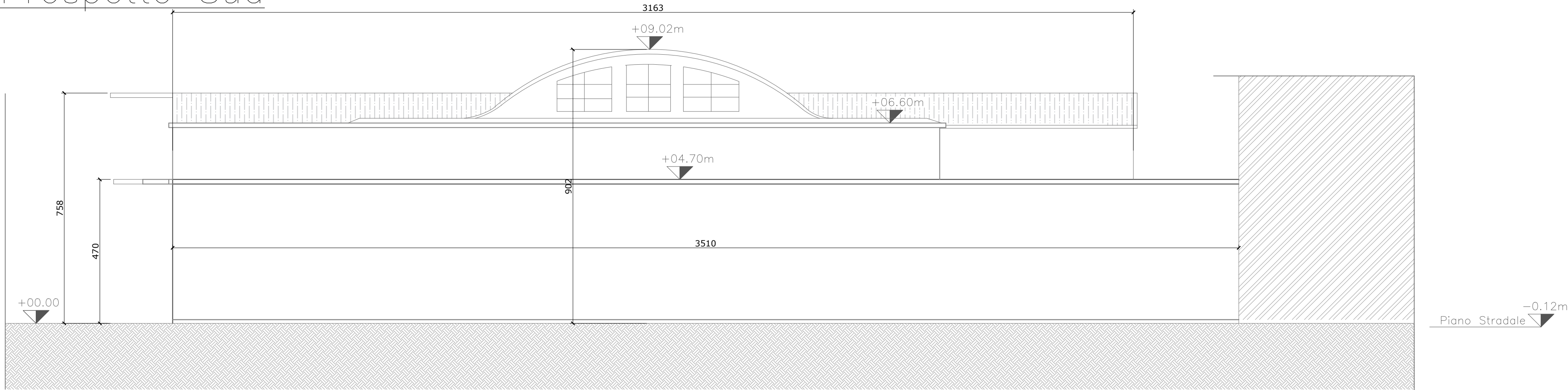

Prospetto Est

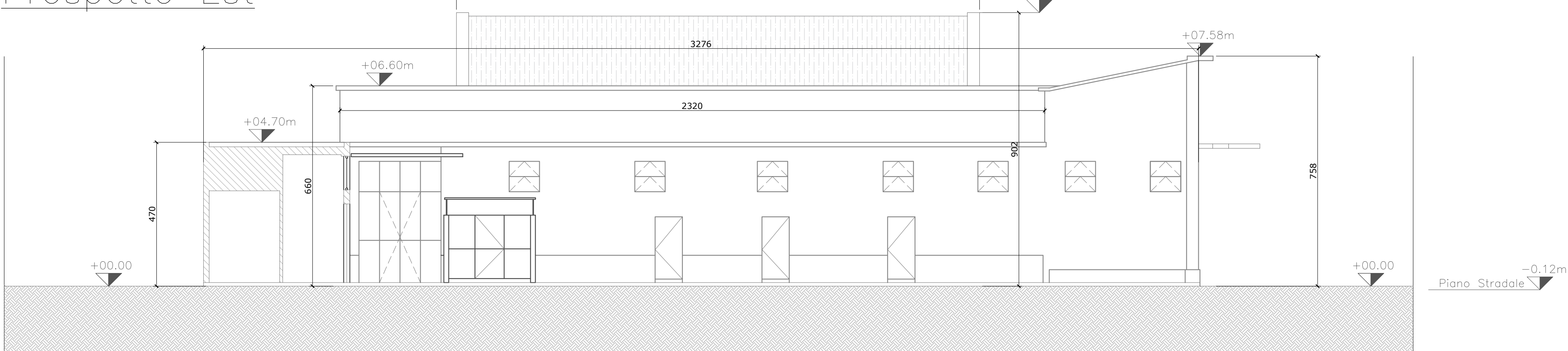

Prospetto Nord

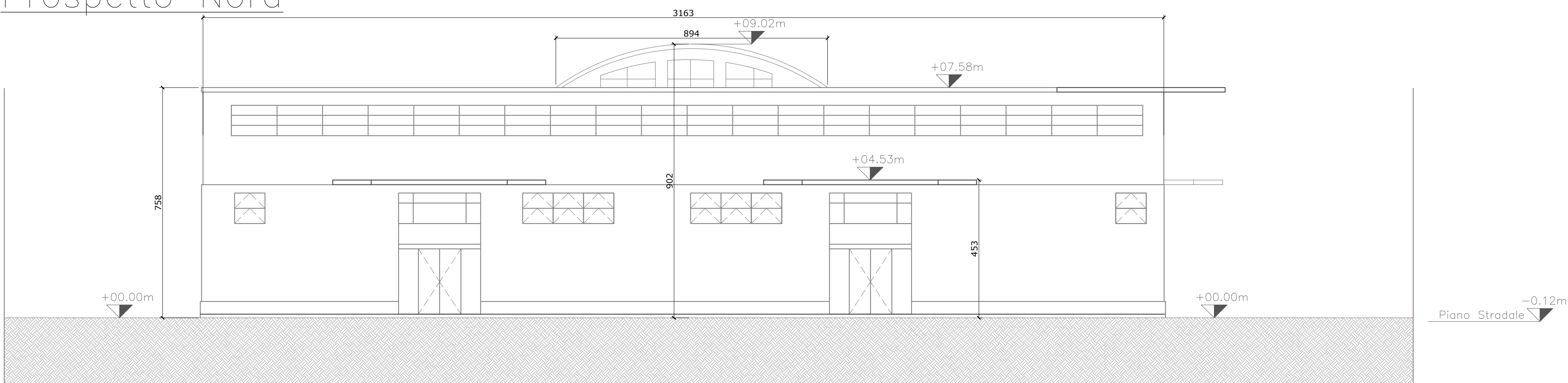

Prospetto Ovest

- NOTE:
1. Tutte le misure indicate sui disegni devono essere verificate in cantiere dall'impresa appaltatrice prima dell'esecuzione.
 2. In caso di discordanza fra quote scritte e quote rilevate in cantiere avvisare tempestivamente la direzione lavori; in caso di contrasto tra dimensioni direttamente misurate sugli elaborati, le quote scritte sono sempre prevalenti.
 3. In caso di divergenza fra differenti elaborati di progetto, prevalgono sempre i disegni di maggiore dettaglio (nell'ordine, scala 1/5, 1/10, 1/20, 1/50 etc).
 4. Questo disegno deve essere letto con gli elaborati del Progetto esecutivo impiantistico e strutturale.

a	gg/mm/aa	---	---	---
Rev.	Data	Date	Descrizione	Description
Dis.	C.			



DESIGN TO USERS
viale San Michele del Corso 10
I-20144 Milano

Committente *Client*

SO.GE.M.I. - S.P.A.
Via Cesare Lombroso 54
20137 - Milano

Progetto *Project*

PE - D.lgs. n. 36/2023 - Intervento di riqualificazione edilizia
Mercato comunale di Via Montegani 33 - 35
20141 - Milano

Fase *Stage*

PE

Commessa *Job*

544-1

Progettista

Arch. Jacopo Della Fontana
D2U - Design to users

Progetto impianti meccanici/Idrici

Per.Ind. Giovanni Bonacina
B.M. ENERGY srl

Progetto impianti elettrici

Per.Ind. Andrea Marco Fedrigo
Via P. Ghidoli, 3/D - Vittuone MI -

Progetto strutture

Ing. Pierangelo Nozza Bielli
Via Umberto Giordano 3/b - Cologno Monzese - MI -

Scala	Scale	Data emissione	Date issue	Disegnato	Drawn	Controllato	Checked
1:100		15/04/2026		FC		JDF	

Oggetto *Object*

Stato di fatto
Architettonico

Emesso per *Issued for*

SO.GE.M.I.-S.P.A. 544 1 PE A 04 a

Nome file *File name*

Titolo *Title*

Prospetti

Tav. N° *Dwg. N°*

PE A 04 a

Rev. N°

Data Rev.

a

20/05/2026